

**FORMULÁRIO PARA A APRESENTAÇÃO DE EMENDAS AOS QUADROS ORÇAMENTÁRIOS**

**Câmara Municipal de Imbituba  
Comissão de Finanças, Orçamento e Tributação**

Projeto de Lei Nº:	5564/2023		
Emenda Orçamento Nº			
Tipo de Emenda:	Impositiva Individual		
Ordem de Prioridade:			
Autoria:	Vereador Michell Nunes		
Beneficiário:	Bairro Campo D'Aviação.		
<p><b>Justificativa: A presente emenda impositiva individual será destinada para a Construção de passagem/ túnel para pedestres, junto a ferrovia, próximo ao ginásio da Escola Básica Municipal Basileu José da Silva, no bairro Campo da Aviação. O projeto, que segue em anexo, visa proporcionar mais segurança e infra-estrutura para os moradores do bairro.</b></p>			
<b>Resumo da Emenda</b>			
Valor Aumentado de Dotações	R\$50.000,00		
Marcar com um "X" a situação do crédito orçamentário:			
CRÉDITO ORÇAMENTÁRIO:	Novo:		Suplementado:
Identificação do crédito orçamentário	Código	Nome	
Órgão:	06	SEINFRA	
Unidade Orçamentária:	01	SEINFRA	
Função:	15	URBANISMO	
Subfunção:	451	INFRAESTRUTURA URBANA	
Programa:	0011	INFRAESTRUTURA PARA TODOS	
Ação:	1.011	PAVIMENTAÇÃO DE VIAS PÚBLICAS	
Natureza da Despesa:	4490		
Valores Iniciais:	R\$		

**CÂMARA MUNICIPAL DE IMBITUBA**  
(Departamento Legislativo)

Protocolo nº: 569  
Em, 09 / 11 / 23  
Hora: 19 : 00  
Funcionário: *[Assinatura]*

*Michell Nunes*

Emenda (+):	R\$	50.000,00
Valor Proposto:	R\$	

VALOR DIMINUÍDO DE DOTAÇÕES		R\$
CRÉDITO ORÇAMENTÁRIO REDUZIDO		
Identificação do crédito orçamentário	Código	Nome
Órgão:	14	RESERVA DE CONTINGÊNCIA
Unidade Orçamentária:	1	RESERVA DE CONTINGÊNCIA
Função:	99	RESERVA DE CONTINGÊNCIA
Subfunção:	999	RESERVA DE CONTINGÊNCIA
Programa:	00.99	RESERVA DE CONTINGÊNCIA
Ação:	9.999	RESERVA DE CONTINGÊNCIA
Natureza da Despesa	9.9.90	RESERVA DE CONTINGÊNCIA
Valores Iniciais:	R\$	
Emenda (-):	R\$	50.000,00
Valor Propostos:	R\$	

*Michelle Kelly*

# SITUAÇÃO

RUA PROFº ROGERIO FAVARES

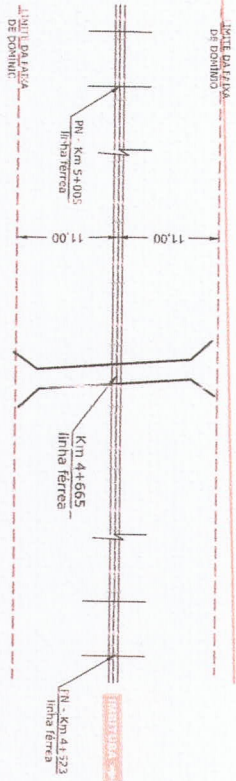

RUA TEREZA CRISTINA

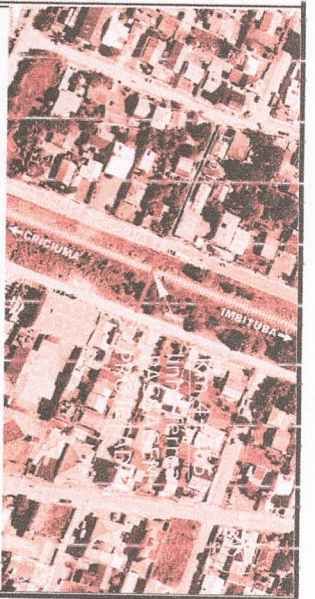
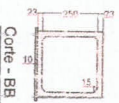
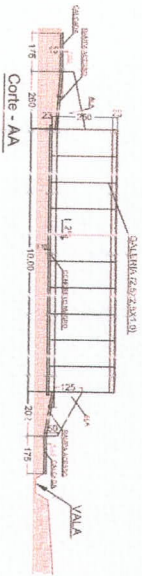
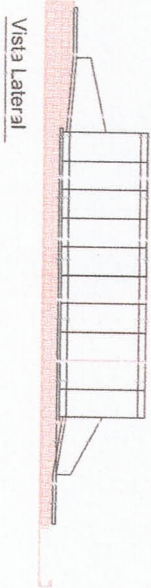
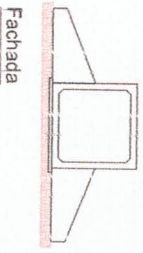
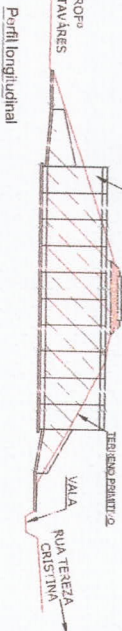
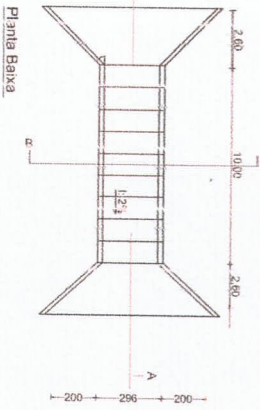

PLANTA DE LOCALIZAÇÃO - Google Earth

COORDENADAS DO EIXO DA PLANTA (SIRGAS - 2000)	
NORTE	ESTE
6.870,567,310	726,069,794

## Convenções



Prontidão nº 001:

**CROQUI DE PASSAGEM INFERIOR Km 4+665 LP**



**FERROVIA TEREZA CRISTINA**

Proprietário:  
**ANILDO**

Resp. Técnico:  
**ANILDO MAZILCO FILHO**

Área	INDICADA	Escala	1:250	Folha nº	01	Nº D.S.	1
Data	JUNHO/2023	Local	VILA NOVA	Município	IMBITUBA	Estado	SC